Bilan 4° - THEME 2 (vivant-évolution) / Nutrition des animaux (NUTRIMENTS et O_2)

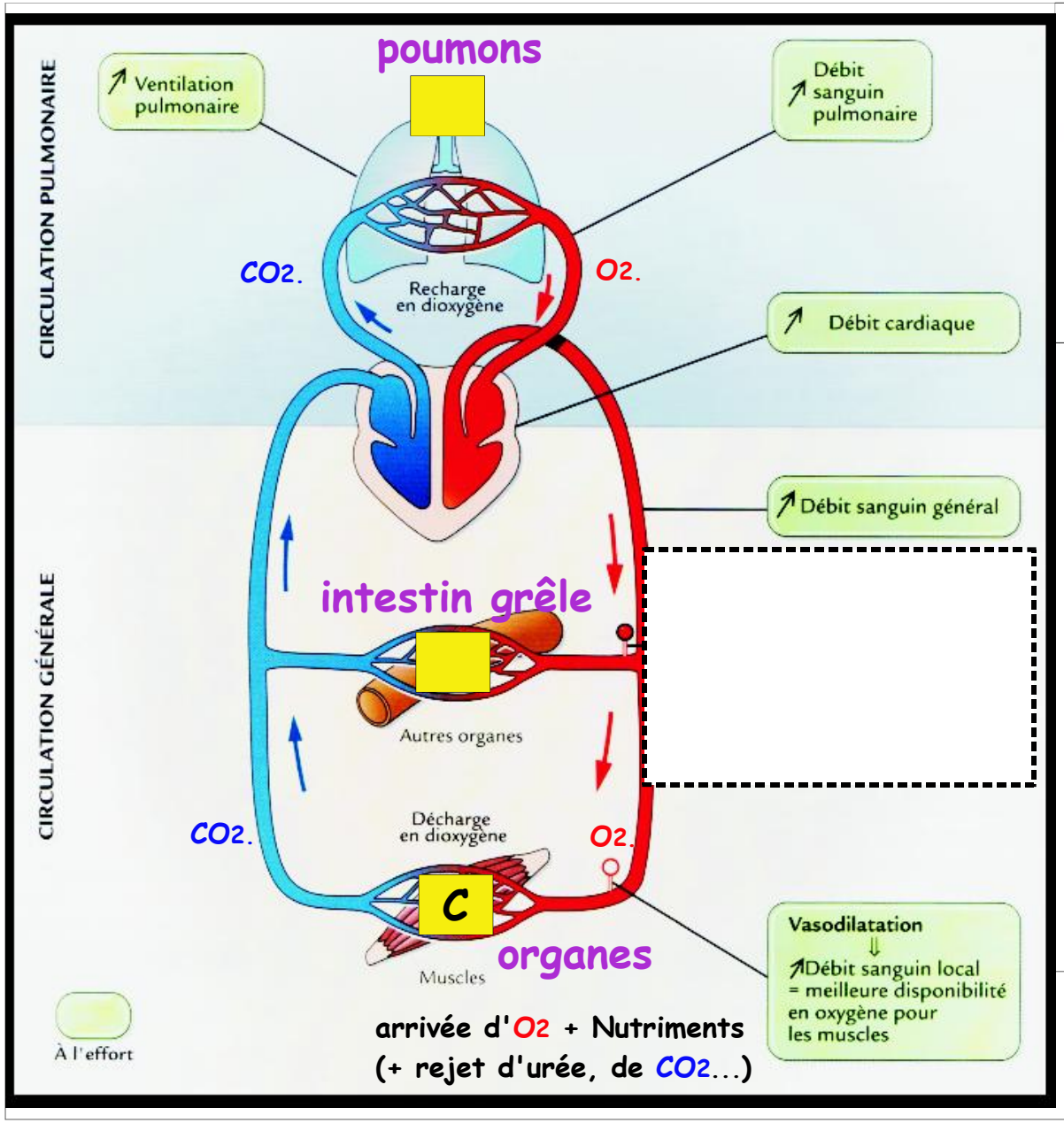

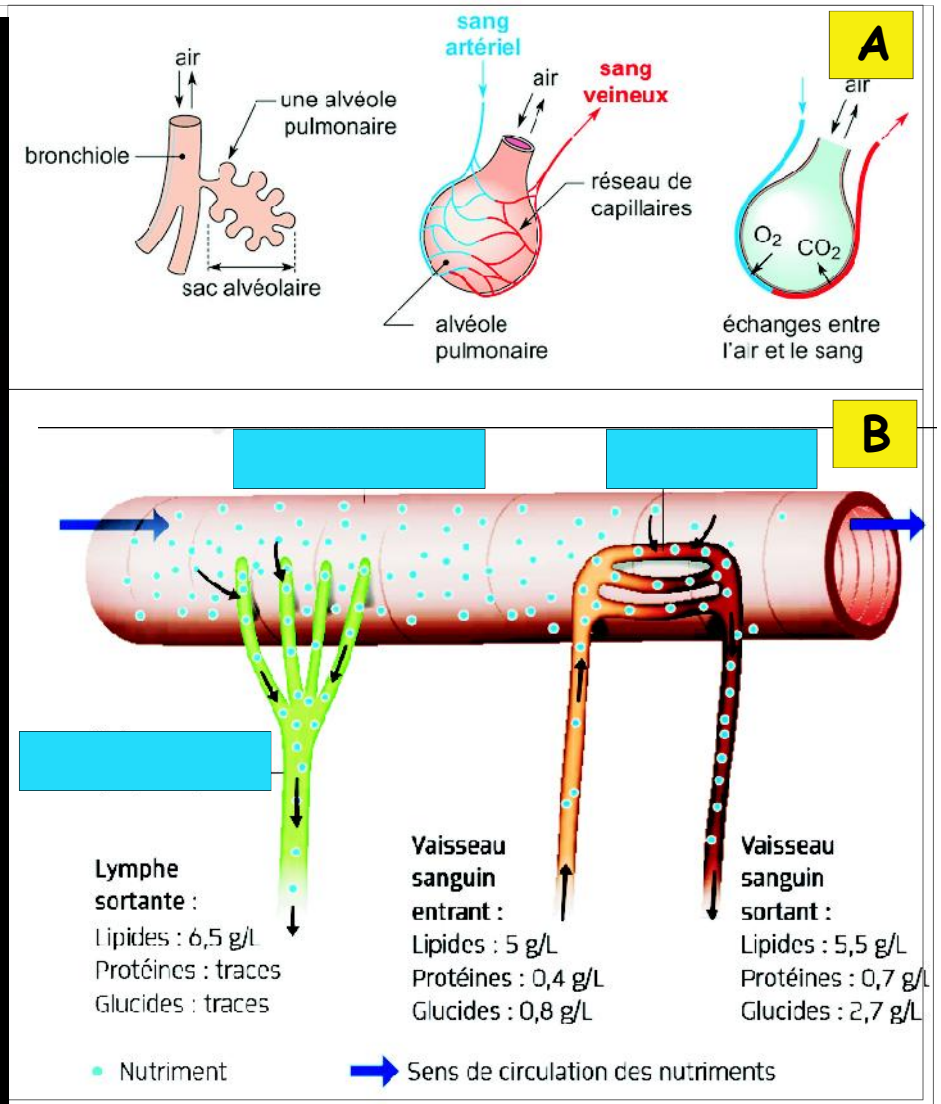

A (alvéoles)

B absorption

mots à connaître (répertoire) : ➔

mon niveau de confiance après révision